A Nuestra Señora del Carmen

Bajo

Marcha de procesión por Ramón Borobia Cetina
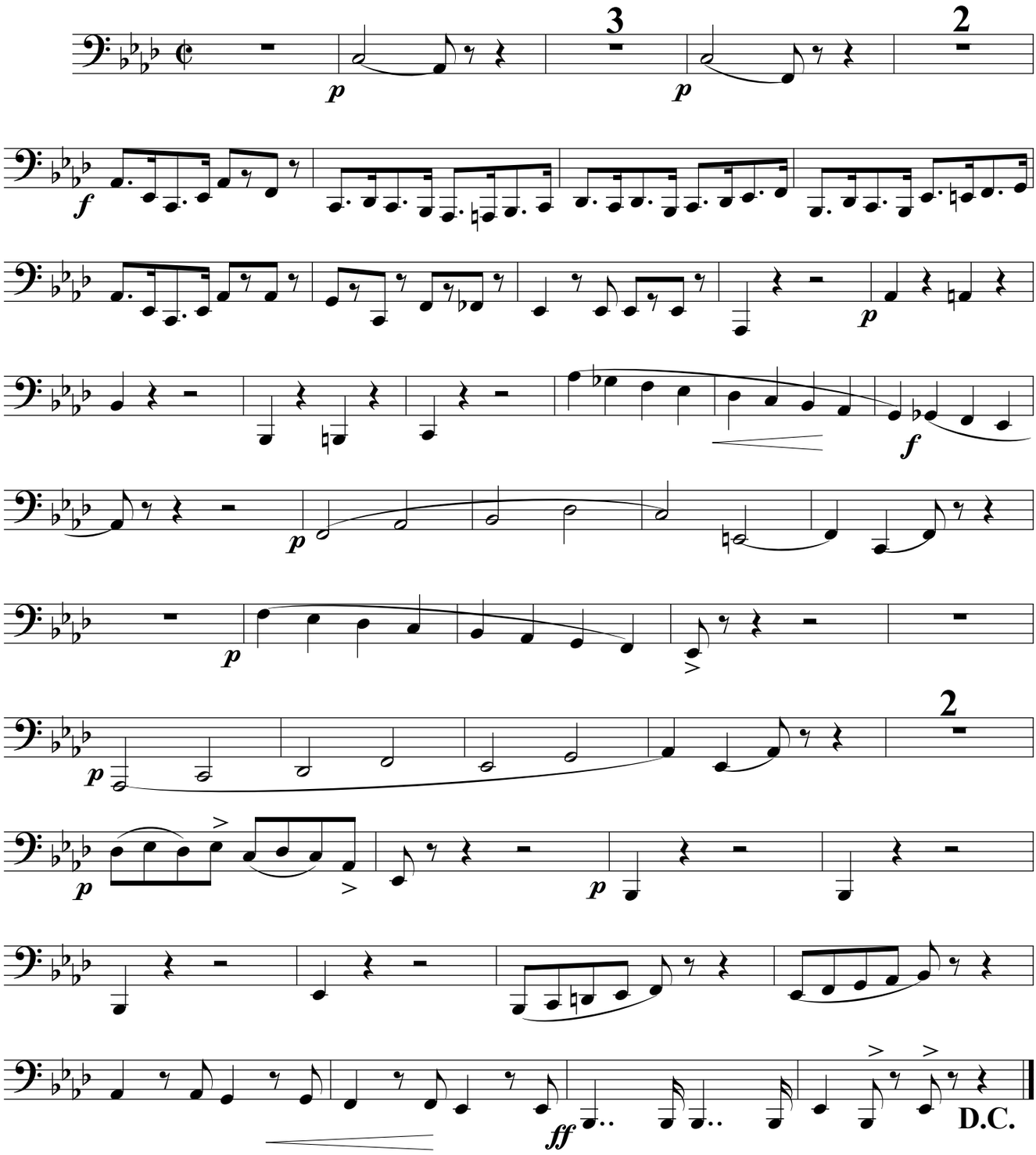
Adaptación: Alfredo Collado Arlandis